

ENTI Il Gruppo Versante Laziale promuove il progetto "Terre di Comino Smart Land"

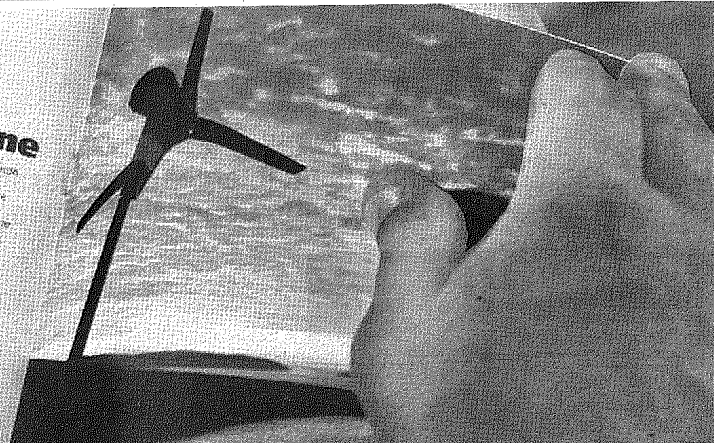

dove è possibile l'installazione



Gal e 'Patto dei Sindaci' per tutelare l'ambiente

"Un' occasione per educare al risparmio, all'efficienza energetica e allo sviluppo delle rinnovabili, con grandi possibilità occupazionali per i giovani"

L'importante accordo siglato recentemente tra il Presidente del GAL VERSANTE LAZIALE DEL PNA Loreto Policella e Marcello Pigliacelli, presidente della CCIAA di Frosinone concernente il Patto dei Sindaci "Terre di Comino Smart Land", rafforza il ruolo istituzionale svolto sia dalla Camera di Commercio nell'ambito delle sue funzioni di promozione dello sviluppo economico territoriale, sia del Gal come Agenzia di sviluppo locale a sostegno del suo ampio e consolidato partenariato.

Il Patto dei Sindaci - Covenant of Mayors è un movimento europeo che vede coinvolte le autorità locali e regionali per aumentare l'efficienza energetica e l'utilizzo di fonti rinnovabili, sostenendo la riduzione dei consumi negli edifici e nelle strutture pubbliche, o ad uso pubblico, e l'incremento della produzione di energia da fonti naturali ed alternative.

Il Gal VER.LA. ha avviato, a partire dal 2014, un percorso con i Comuni soci, facendosi promotore presso gli enti locali del proprio partenariato, dell'adesione di tutti i Consigli Comunali.

«Il Patto dei Sindaci - dichiara Policella - come è noto, rappresenta una grande occasione, non solo per educare al risparmio, all'efficienza energetica e allo sviluppo delle rinnovabili, ma anche per aprire nuove e interessanti possibilità occupazionali per i giovani. La scoperta di nuovi giacimenti occupazionali dipende molto dalla sensibilità e dalla capacità della classe politico-amministrativa, che deve essere in grado di individuare, con coraggio, le nuove opportunità. Tutti i temi legati all'energia, nel contesto della liberalizzazione di questo mercato, sono nuovi, perché non più gestiti da un Ente monopolistico come ENEL. Il nostro compito, ora, è quello di favorire la formazione di giovani in questi settori, non solo perché sono stati liberalizzati, ma anche perché si sono diffusi nel territorio, e proprio nei Comuni possono essere gestiti. Sono 32 i Comuni aderenti al Patto dei Sindaci "Terre di Comino Smart Land" con il Sindaco di Rieti Roberto Zeppieri

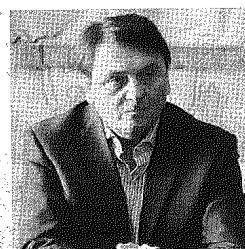
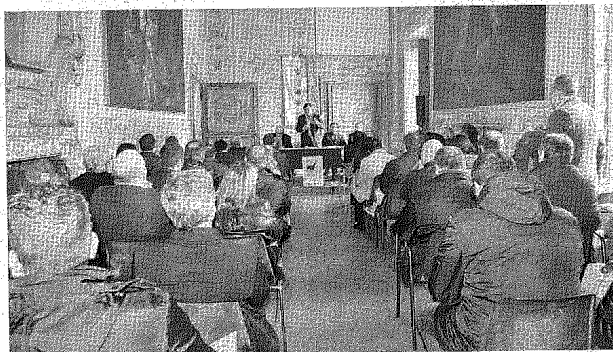

Da sopra: Loreto Policella, Marcello Pigliacelli e Roberto Zeppieri

Importante accordo siglato tra il presidente Loreto Policella e la Camera di Commercio di Frosinone

quale legale rappresentante dell' Ente capofila, per un territorio che coinvolge circa 130.000 abitanti e nel quale sono insediate 8.452 aziende (pari al 22% di quelle operanti nel territorio provinciale) fra le quali forte è la presenza, storicamente e tradizionalmente consolidata, del settore dell'edilizia (con 1.914 imprese operanti - il 31,5% delle imprese della provincia) che ha grandi connessioni con i temi del risparmio energetico. Ed è proprio per questo motivo che la Camera di Commercio di Frosinone ha condiviso il Programma di interventi per la riduzione, entro i parametri europei, della produzione di CO2 nel territorio provinciale.

Attraverso il loro impegno i firmatari del Patto, anche a seguito degli impegni presi dagli Stati nell'incontro internazionale sui cambiamenti climatici di Parigi a dicembre 2015 (COP 21), intendono raggiungere l'obiettivo europeo di riduzione del 40% delle emissioni di CO2 entro il 2030 e ricavarne il 20% in più di energia da fonti rinnovabili.

Soltanto i comuni associati al GAL VER.LA., potranno avere l'opportunità di accedere al progetto "Terre di Comino Smart Land" usufruendo dei finanzia-

Soci del Gal

I Comuni che hanno ratificato "Il patto dei Sindaci"

| | |
|------------------------|--------------------------|
| Acquafondata | Pontecorvo |
| Alvito | Ripi |
| Aquino | San Biagio Saracinisco |
| Arpino | San Donato Val di Comino |
| Atina | San'Elia Fiume Rapido |
| Belmonte Castello | San Vittore del Lazio |
| Boville Ernica | Settefrati |
| Campoli Appennino | Strangolagalli |
| Casalattico | Terelle |
| Casalvieri | Vallerotonda |
| Cervaro | Veroli |
| Colle San Magno | Vicalvi |
| Gallinaro | Villa Latina |
| Monte San Giovanni | Villa Santa Lucia |
| Campano | Castelliri * |
| Picinisco | |
| Piedimonte San Germano | *Adesione da ratificare |

I comuni che aderiscono al patto "Terre di Comino Smart Land" hanno una popolazione di circa 130.000 abitanti, l'Unione Europea prevede un massimale di contributo di 1.000 per abitante per interventi di risparmio, efficientamento energetico e produzione di energia da fonti rinnovabili.

menti e degli incentivi che la Programmazione Europea 2014-2020 prevede per "una crescita intelligente, sostenibile ed inclusiva".

Pertanto i Consigli Comunali dei 32 comuni della Provincia di Frosinone hanno deliberato di affidare al GAL "Versante Laziale del Parco Nazionale d'Abruzzo" il compito di supporto tecnico-economico al Patto dei Sindaci "Terre di Comino Smart Land", anche in considerazione della competenza, acquisita negli anni, dal management del GAL nella gestione delle programmazioni europee. La direzione strategica del GAL VER.LA. risulta necessaria per la definizione chiara degli obiettivi raggiungibili, per l'applicazione di un piano strategico e per la quantificazione degli investimenti e dei possibili ritorni; un'opportunità che la Camera di Commercio di Frosinone ha colto ed intende sostenere con la pianificazione di uno sviluppo economico sostenibile ed innovatore nella gestione delle infrastrutture e delle risorse, per soddisfare i bisogni attuali e futuri dei cittadini e delle imprese del territorio e per far progredire il loro impegno a favore del clima e dell'ambiente.