

ALVITO Domani la giornata di promozione enogastronomica e turistica della Valcomino

Educational Tour del Gal

Via all'Educational tour per la promozione dell'enogastronomia del territorio laziale del Parco Nazionale d'Abruzzo. Un evento organizzato dall'Ente Parco e dal Gal guidato dal

presidente Loreto Policella. «Una giornata dedicata alla promozione enogastronomica e turistica della Valle

di Comino - spiega una nota - si terrà ad Alvito domani alle ore 11, presso la sede del Gal Versante Laziale del Parco Nazionale d'Abruzzo. L'Educational tour è un evento che coinvolge buyers nazionali, blogger e 12 giornalisti di testate nazionali ai quali verranno presentate le eccellenze del territorio, sia relative alle risorse naturalistiche e culturali, sia a quelle enogastronomiche. Saranno presenti i pro-

duttori del territorio laziale che hanno aderito al Marchio delle 4E del Gal che mostreranno il ricco paniere di prodotti, alcuni dei quali certificati come il Cabernet di Atina doc, il Fagiolo

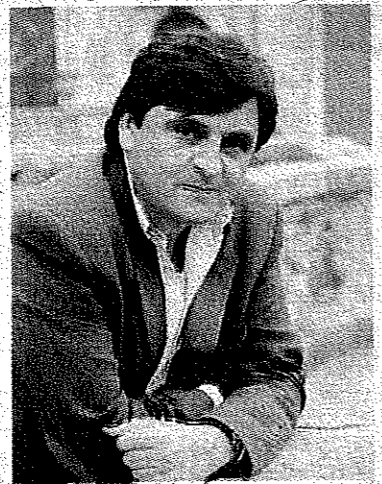

Loreto Policella

cannellino di Atina, dop, i Tartufi di Campoli Appennino, la Marzolina di Campoli Appennino che è anche

presidio Slow Food, i dolci e torroni di Alvito, l'Olio extravergine di oliva certificato biologico, i Formaggi e ricotta di Picinisco, ed altri prodotti locali. Il prestigioso evento è stato organizzato dal GAL Ver.La. e dal Parco Nazionale d'Abruzzo, Lazio e Molise al fine di promuovere il territorio dal punto di vista turistico ed enogastronomico. «L'Educational tour rappresenta un'importante opportunità per le aziende pro-

Un mondo protetto per te

Versante Laziale del Parco Nazionale d'Abruzzo

L'Europa investe nella zona rurale



TERRE DI COMINO

Coinvolti blogger, buyer e giornalisti di testate nazionali. Policella: «Un'importante opportunità»

dottrici del nostro territorio - ha affermato il Presidente del Gal Loreto Policella - in quanto sarà occasione per presentare ad importanti buyers e giornalisti nazionali i prodotti locali e di qualità della nostra terra. L'evento prevede, inoltre, anche una visita presso alcune aziende aderenti al Marchio di qualità delle 4E. Quest'ultimo, voluto e gestito dal Gal ha consentito un reale miglioramento degli standard di qualità dei prodotti di numerose aziende del territorio».

4E MARCHIO D'AREA TURISTICO

Eco-compatibilità | Efficacia turistica | Eucita sociale | Efficienza aziendale

AZIENDE AGRICOLE CHE HANNO ADERITO AL MARCHIO 4E DEL GAL VER.LA.

Azienda Agricola Ferrante Giovanni
Azienda Agricola Sarra Annarita
Azienda Agricola "I Ciacca"
La Ciera dei Colli
Soc. Coop. Valle di Comino
Azienda Agricola Sabatini
Cantina Tullio
Casale Caira Azienda Agricola
Azienda Agricola Cominium
Azienda Agricola Guido SCARL
La Ferriera
Masseria Barone
Azienda Agricola Nardelli
Tenuta Petra Potens
Azienda Agricola Poggio alla Meta
Tenuta dell'Agnerone S.r.l.
I Tesori dei Valloni

Antica Ciociaria
Azienda agricola Benacquista Raffaello
Antica Pasticceria "Di Tullio"
Pasticceria Macioce
Agriturismo Cerere
Azienda Agricola Caira Michael & Laboratorio Erboristico Caira Mario
Azienda Agricola Biologica "Agrifazio"
La bottega del macellaio
Azienda Agricola Marsella Luigi
Azienda Agricola Benacquista Loris
Azienda Agricola Pacitti
Azienda Agricola San Maurizio
Cooperativa Agricola Atina DOC
Società Cooperativa Supremo
De Gustibus

FONTANA LIRI Si è svolta nei locali del centro polifunzionale grazie ad Attiva-Mente